

# Lassen Sie sich von uns auf Ihrer Reise zu mehr Nachhaltigkeit begleiten



[www.csr-manager.org](http://www.csr-manager.org)



Software Video



Academy Video

**Consulting | Schulung | Technologie**

## Der neue globale Rechtsrahmen

Rahmenwerke wie CSRD oder IFRS definieren nachhaltigkeitsbezogene Informationen, die sowohl für Finanzmarktteilnehmer als auch für Nicht-Finanzunternehmen, Kreditinstitute und Versicherungsunternehmen erforderlich sind. Ziel ist es, den Anlegerschutz zu stärken, Greenwashing zu reduzieren und verlässliche und vergleichbare Angaben zu gewährleisten, die dem Informationsbedarf von Anlegern und anderen Nutzern entsprechen. Darüber hinaus erörtert der Gesetzgeber zusätzliche Richtlinien zur Sorgfaltspflicht in der Lieferkette, die die Offenlegungsvorschriften durch verbindliche Anforderungen an die größten Unternehmen ergänzen würden, um schwerwiegende Auswirkungen auf die Menschen und den Planeten in ihrer gesamten Wertschöpfungskette zu berücksichtigen.

### Worauf basieren die Europäischen Standards für die Nachhaltigkeitsberichterstattung (ESRS)?

#### EU Green Deal & EU-Transparenz im Bereich Nachhaltigkeit

CSRD und ESRS wurden formuliert, um den Europäischen Green Deal zu ermöglichen, und mit anderen EU-Rahmenwerken für Nachhaltigkeit wie der EU-Taxonomie und der SFDR abgestimmt.

#### Internationale Angleichung an IFRS

EFRAG und das ISSB arbeiten gemeinsam daran, die Angleichung und Interoperabilität der ESRS- und IFRS-Standards für die Offenlegung von Nachhaltigkeitsinformationen sicherzustellen.

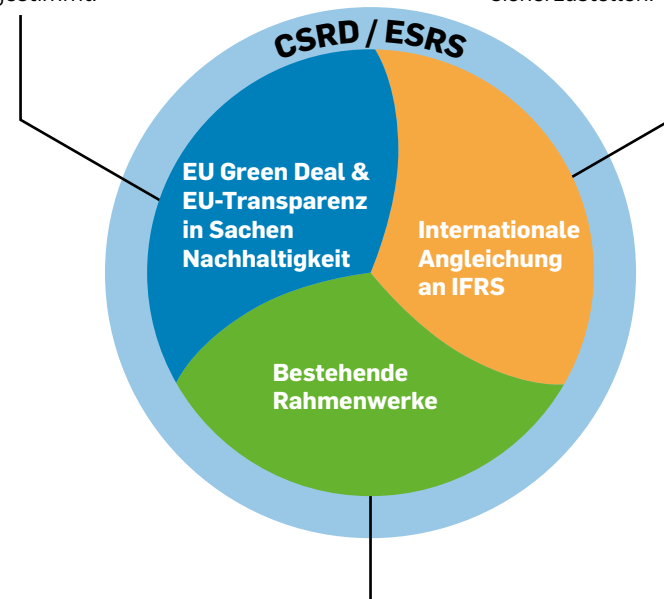

#### Bestehende Rahmenwerke

IFRS hat mit GRI eine Absichtserklärung über die künftige Zusammenarbeit unterzeichnet.

## Lassen Sie uns gemeinsam Ihren maßgeschneiderten ESG-Fahrplan erstellen!



## 1

## ESG-Check

Ein technologiegestützter, erstklassiger Ansatz für Nachhaltigkeitsmanagement und -berichterstattung

Schwachstellen-Analyse

Strategischer Rahmen

Verwaltung und Berichterstattung

### Dienstleistungsangebot

#### Grundlage

1. Bewertung der Lücken
2. Wissens- und Kapazitätsaufbau
3. Bewertung der Wesentlichkeit

#### Realisierung

4. Arbeitsplan
5. Einführung
6. ESG-Software

#### Improvement

7. ESG – Individuelle und Persönliche Beratung

## 2

## Training

Unsere Lernplattform hilft beim Einstieg und beim Aufbau von Kompetenzen



### ESG und Nachhaltigkeit verstehen

- Megatrends und Treiber
- Wachsende Legalisierung: Was? Für wen? Ab wann?
- European Sustainability Reporting Standards (ESRS)
- Standards of the Global Reporting Initiative (GRI)
- IFRS-Standards für die Offenlegung von Nachhaltigkeitsinformationen (IFRS S1 und S2)
- Angleichung der Standards an TCFD, SASB, CDP und andere Rahmenwerke
- Interkonnektivität von ISO- und CSR-Managementsystemen
- EU-Taxonomie

### CO<sub>2</sub>-Berichterstattung verstehen

- Grundlagen einer Klimastrategie und die dafür benötigten Kennzahlen
- Einführung in das GHG-Protokoll
- Datenerhebung auf der Grundlage des GHG-Protokolls: Scope 1, Scope 2, Bereich 3
- Datenbeschaffung, Datenqualität
- Konsolidierung für den vorläufigen Corporate Carbon Footprint
- Identifikation von Transformationspfaden und Maßnahmen
- CO<sub>2</sub>-Management und kontinuierlicher Reduktionsprozess

### Bewertung der Wesentlichkeit

- Was ist Materialität?
- Die Bedeutung von Materialität
- Nachhaltigkeitsberichterstattung
- Doppelte Wesentlichkeit
- Wichtige Grundsätze
- Akteure der Nachhaltigkeitsberichterstattung
- Standards für die Berichterstattung
- Der Wesentlichkeitsprozess
- Praktische Anwendungen

### Wertschöpfungskette & Governance

- Verantwortung in der Wertschöpfungskette
- Managementansatz für die Einhaltung der Sorgfaltspflicht
- Ausarbeitung einer Grundsatzerklärung
- Integritätsmanagement
- Schulung zur Einhaltung der Vorschriften

## 3

## Wesentlichkeitsanalyse

Sowohl die CSRD als auch GRI verlangen von den Unternehmen, dass sie ihre wesentlichen Auswirkungen, Risiken und Chancen im Zusammenhang mit der Nachhaltigkeit ermitteln und bewerten, indem sie das Prinzip der doppelten Wesentlichkeit anwenden, das zwei miteinander verknüpfte Dimensionen hat: Wesentlichkeit der Auswirkungen und finanzielle Wesentlichkeit.



# 4

## Arbeitsplan

Unternehmen sollten sich auf neue Entwicklungen in der EU einstellen, wie die zunehmende Integration von Nachhaltigkeitskennzahlen in die Finanzberichterstattung und die Nutzung digitaler Plattformen zur Verbesserung der Vergleichbarkeit und Transparenz von Nachhaltigkeitsberichten. Dies ist komplex, also planen Sie genügend Zeit ein!

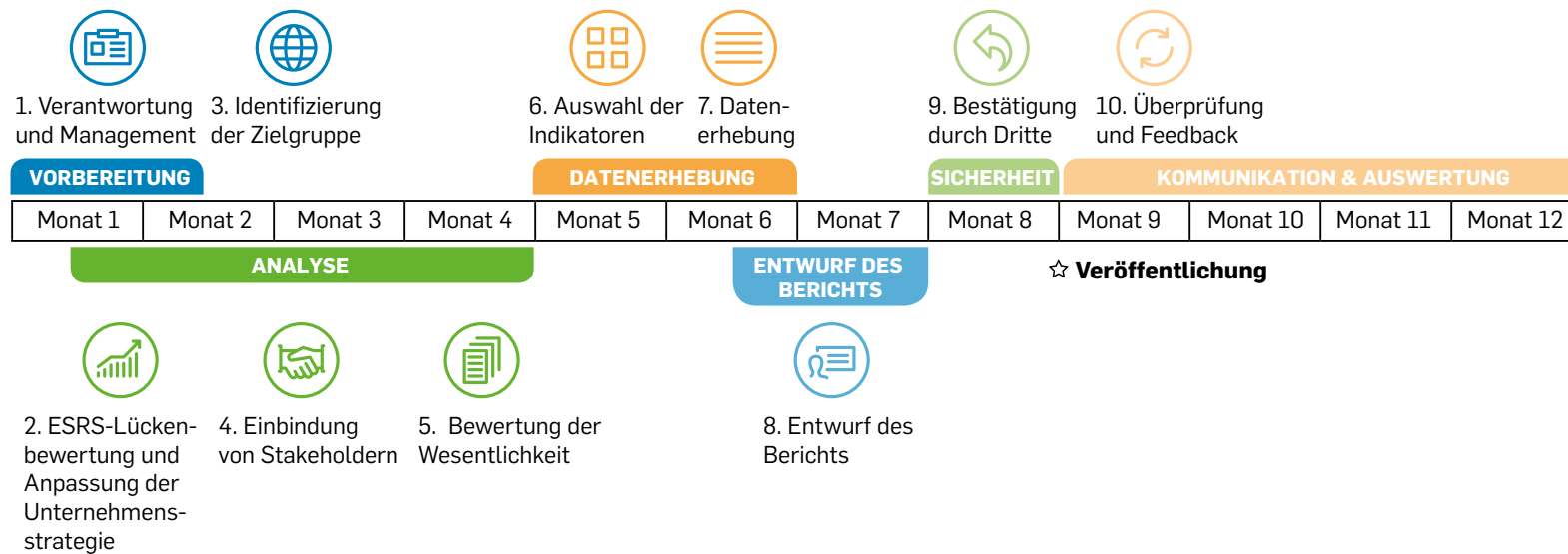

## 5

## Einführung

Die Datenerfassung und die interne Verwaltung können kostspielig und untrennbar mit anderen Komponenten des Datenkreislaufs verbunden sein. Daher sollte eine Organisation den Einsatz einer intelligenten Software wie CSRmanager® in Betracht ziehen, die die Prozesse effizienter macht und die Berichterstattung vereinfacht.

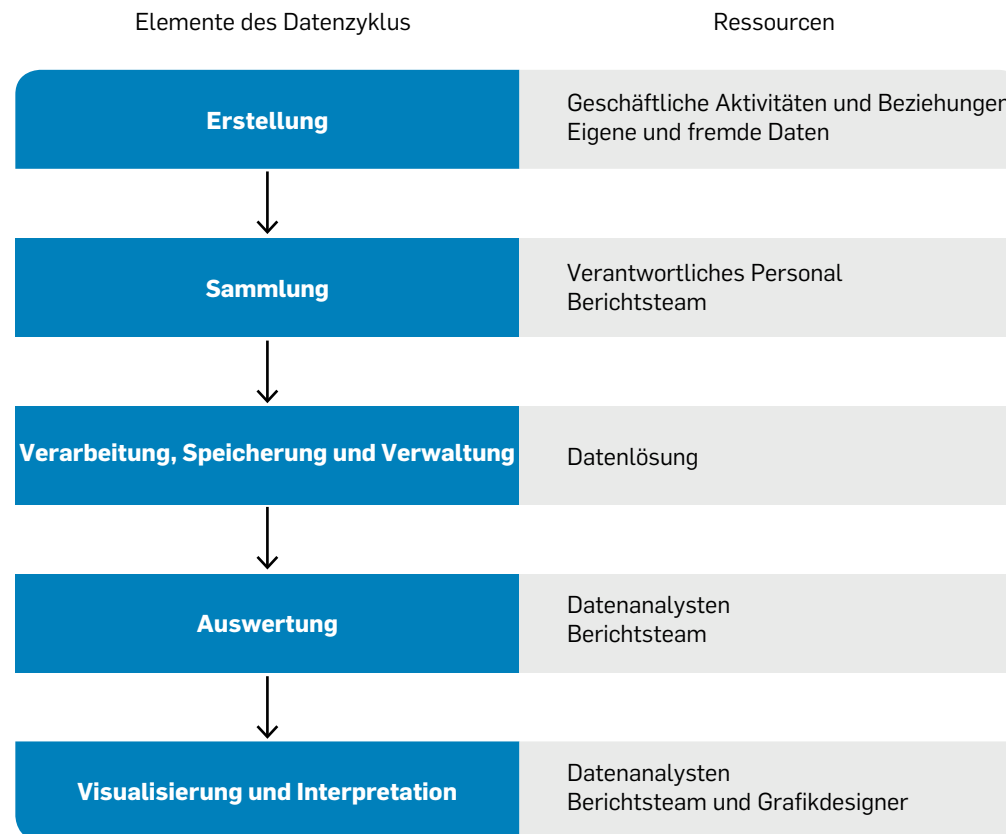



## 6

## ESG-Software

Mehr als 50 % der Unternehmen müssen 11 oder mehr Standards oder Berichtssysteme einhalten. Unsere Softwarelösung unterstützt Sie dabei durch die Bereitstellung:

- Integrierter Ansatz ohne Plattformbruch (SaaS-Lösung)
- Fehlerreduzierung durch Automatisierung
- Erfordert weder vor- noch nachgelagerte manuelle Eingriffe durch externe Spezialisten
- An die Kundenstruktur angepasste Berichtsstruktur
- Dynamische Management-Dashboards
- Validierungsprozesse, automatische Gegenkontrollen, inhaltliche Assistenz durch Infobutton
- Sammlung relevanter Dokumente zur Prüfung – webbasiert in der sicheren Cloud
- Zugriffsmöglichkeiten für den Steuerprüfer
- Internationale Schulungsakademie angeschlossen

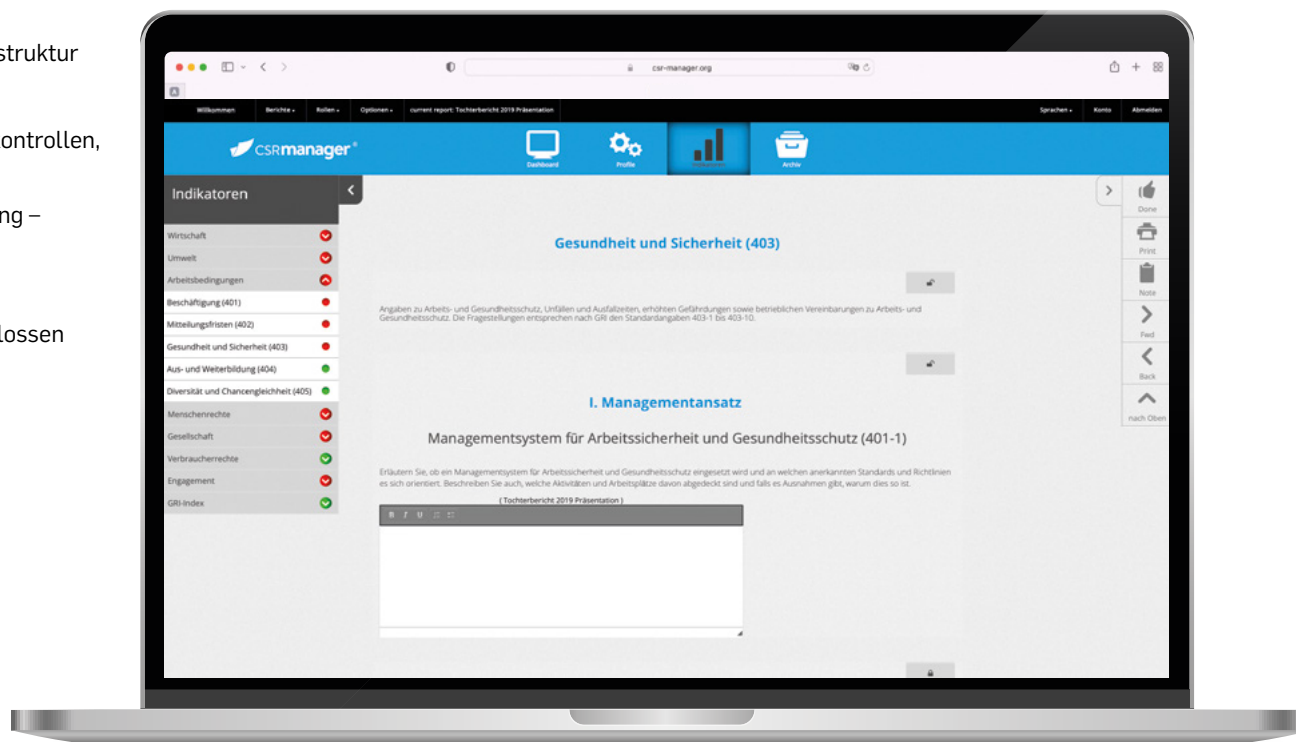

# Einblicke in unsere ESG-Software

**Implementation**

Actions and resources related to resource use and circular economy

E5-2

*i*

Targets related to resource use and circular economy

E5-3

*i*

Expected financial impacts due to significant risks and opportunities related to resource use and circular economy

E5-6

*i*

**Scope 1**

This section addresses emissions to air. These emissions include: Greenhouse gases (GHG), ozone-depleting substances, and nitrogen oxides (NOx) and sulfur oxides (SOx) and other significant air emissions. The generation of reports take place in accordance with the guidelines of the Greenhouse Gas Protocol.

*i*

Energy generation from stationary combustion

E1-6, GRI 305-1

Resource	Quantity	in kg CO2eq
Oil (in l)	<input type="text"/>	<input type="text"/>
Gas (in kWh)	<input type="text"/>	<input type="text"/>
Wood pellets (in kg)	<input type="text"/>	<input type="text"/>

Fuel consumption of the own vehicle fleet

E1-6, GRI 305-1

*i*

Fuel consumption	Liter	Carbon Footprint (CO2e in kg)
Diesel	<input type="text"/>	<input type="text"/>
Petrol	<input type="text"/>	<input type="text"/>
Petrol E10	<input type="text"/>	<input type="text"/>

# Einblicke in unsere ESG-Software

### Business Travel

This corresponds GHG Protocol Scope 3.6 Business Travel

...by public transport

Means of transport used	Total kilometers	Carbon Footprint (CO2e in kg)
Train, Energy mix	<input type="text"/>	<input type="text"/>
Train, climate neutral	<input type="text"/>	<input type="text"/>
Taxi	<input type="text"/>	<input type="text"/>

... by car

Vehicle used	Total Kilometers	Carbon Footprint (CO2e in kg)
Diesel Engine	<input type="text"/>	<input type="text"/>
Petrol Engine	<input type="text"/>	<input type="text"/>
Alcohol-driven engine	<input type="text"/>	<input type="text"/>
Vehicle used	Total Kilometers	Carbon Footprint (CO2e in kg)

### Diversity

Total number of employees by gender and age

S1-9

	Male	Female	Diverse
Under 30 years old	<input type="text" value="100"/>	<input type="text" value="50"/>	<input type="text" value="10"/>
30 - 50 years old	<input type="text" value="2"/>	<input type="text" value="12"/>	<input type="text"/>
Over 50 years old	<input type="text" value="1"/>	<input type="text" value="22"/>	<input type="text"/>
<b>Total</b>	<b>103,00</b>	<b>84,00</b>	<b>10,00</b>

Composition of the management level (Management board/executive board and management staff) according to gender and age

S1-9, GRI 405-1

	Male	Female	Diverse
< 30 years old	<input type="text" value="1"/>	<input type="text"/>	<input type="text"/>
30 - 50 years old	<input type="text" value="3"/>	<input type="text" value="3"/>	<input type="text"/>
> 50 years old	<input type="text" value="3"/>	<input type="text" value="2"/>	<input type="text"/>
<b>Total</b>	<b>7,00</b>	<b>5,00</b>	<b>0,00</b>

Composition of the workforce according to employee category and gender

S1-9, GRI 405-1

Employee Category	Men	Women	Diverse	Total
Administration	<input type="text" value="16"/>	<input type="text" value="9"/>	<input type="text" value="2"/>	27,00
Production	<input type="text" value="655"/>	<input type="text" value="32"/>	<input type="text"/>	687,00
Apprentices/Trainees	<input type="text" value="5"/>	<input type="text" value="1"/>	<input type="text" value="1"/>	7,00

## 7

## Individuelle und persönliche Beratung

In der CSRD, den IFRS-S und der GRI wurden die Nachhaltigkeitsinformationen festgelegt, die die Unternehmen in ihre Nachhaltigkeitserklärungen aufnehmen müssen. Die Unternehmen müssen qualitative, quantitative, vorausschauende und rückblickende Informationen über ihre Auswirkungen, einschließlich der Wertschöpfungskette, für kurz-, mittel- und langfristige Zeithorizonte bereitstellen.

Wir bieten persönliche und maßgeschneiderte Beratung in allen Phasen der Berichterstattung, aber auch bei der Weiterentwicklung und Umsetzung von spezifischen ESG-Maßnahmen. Dabei orientieren wir uns an Vorschriften wie der CSRD der Europäischen Union und IFRS-S:

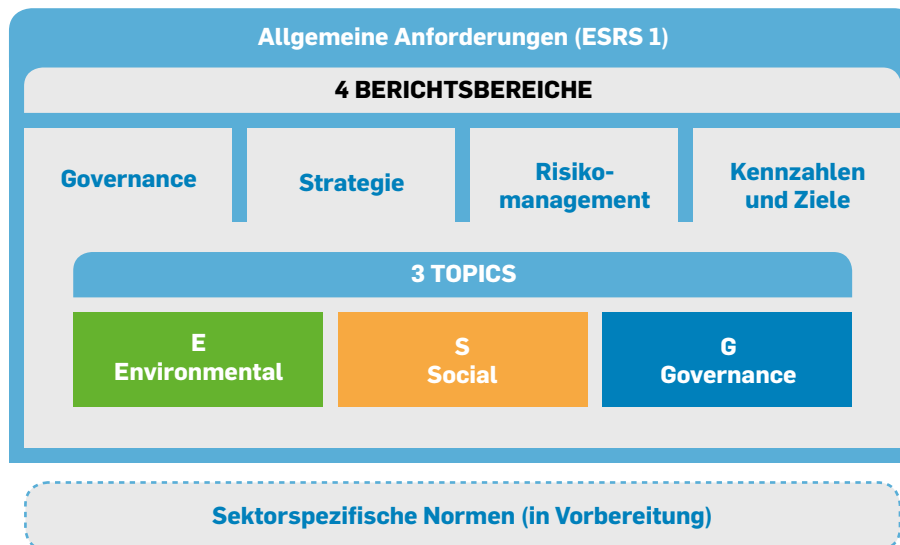

## Berichtsstandards

Unsere Beratungs- und Softwarelösungen orientieren sich an den weltweit glaubwürdigsten und am weitesten verbreiteten Rahmenwerken und Grundsätzen für Nachhaltigkeit und sind mit Berichterstattungsrahmen, Standards und Prinzipien abgestimmt.



## Pakete

Wir haben maßgeschneiderte Lösungen für Ihre Anforderungen:



### Foundational

Leistungen aus den Arbeitsschritten

- 1 **ESG-Check**
- 2 **Training**
- 3 **Wesentlichkeitsanalyse**



### Professional

Leistungen aus den Arbeitsschritten

- 1 **ESG-Check**
- 2 **Training**
- 3 **Wesentlichkeitsanalyse**
- 4 **Arbeitsplan**
- 5 **Einführung**
- 6 **ESG-Software**



### Full Service

Leistungen aus den Arbeitsschritten

- 1 **ESG-Check**
- 2 **Training**
- 3 **Wesentlichkeitsanalyse**
- 4 **Arbeitsplan**
- 5 **Einführung**
- 6 **ESG-Software**
- 7 **ESG – individuelle und persönliche Beratung**

# 25 YEARS macondo Nachhaltigkeit einfach machen.

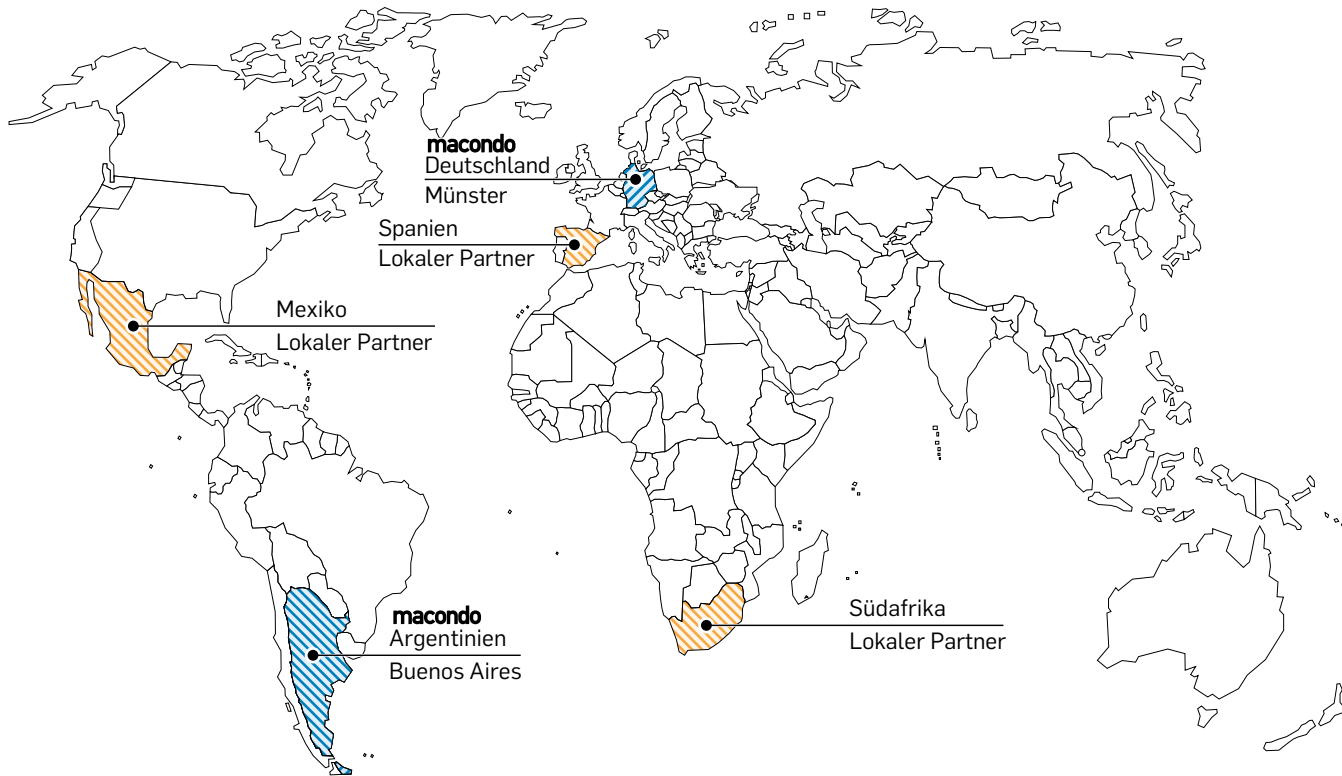

## Mitgliedschaften



## Auszeichnungen



GRI Stakeholder  
Counsellor 2017 - 2022



## Ihr persönlicher Berater

**macondo**

**Dr. Elmer Lenzen, CEO**

macondo publishing GmbH  
Dahlweg 87  
48153 Münster, Deutschland  
Tel.: +49 (0) 251/ 200 78 2 - 0  
lenzen@macondo.de  
www.macondo.de



Die ESG-Beratung wurde von Dr. Elmer Lenzen initiiert und unterstützt Unternehmen mittels Kursen, Coachings und Beratung bei der Erfüllung der gesetzlichen Anforderungen im Nachhaltigkeitsbereich. Dr. Elmer Lenzen studierte an den Universitäten Münster, Bochum und San José (Costa Rica). Zunächst arbeitete er als freier Journalist, u.a. für die Verlagsgruppe Handelsblatt, den Deutschen Fachverlag sowie epd Entwicklungspolitik.

1998 gründete Elmer Lenzen die Mediengruppe macondo (heute macondo publishing GmbH), die er seitdem als Geschäftsführer leitet. Von 2017 bis 2022 war er GRI Stakeholder Councillor (GRI SC) für die Region Europa und Zentralasien. Seine Themenschwerpunkte sind Entwicklungspolitik und CSR Management.